PUZ ACTUALIZARE PLAN URBANISTIC ZONAL
AEROPORTUL INTERNAȚIONAL BRAȘOV - GHIMBAV

FAZA 3.1. P.U.Z. DEFINITIVAT

3.1 - 2. ZONE GREVATE DE SERVITUȚI AERONAUTICE - scara 1:75.000

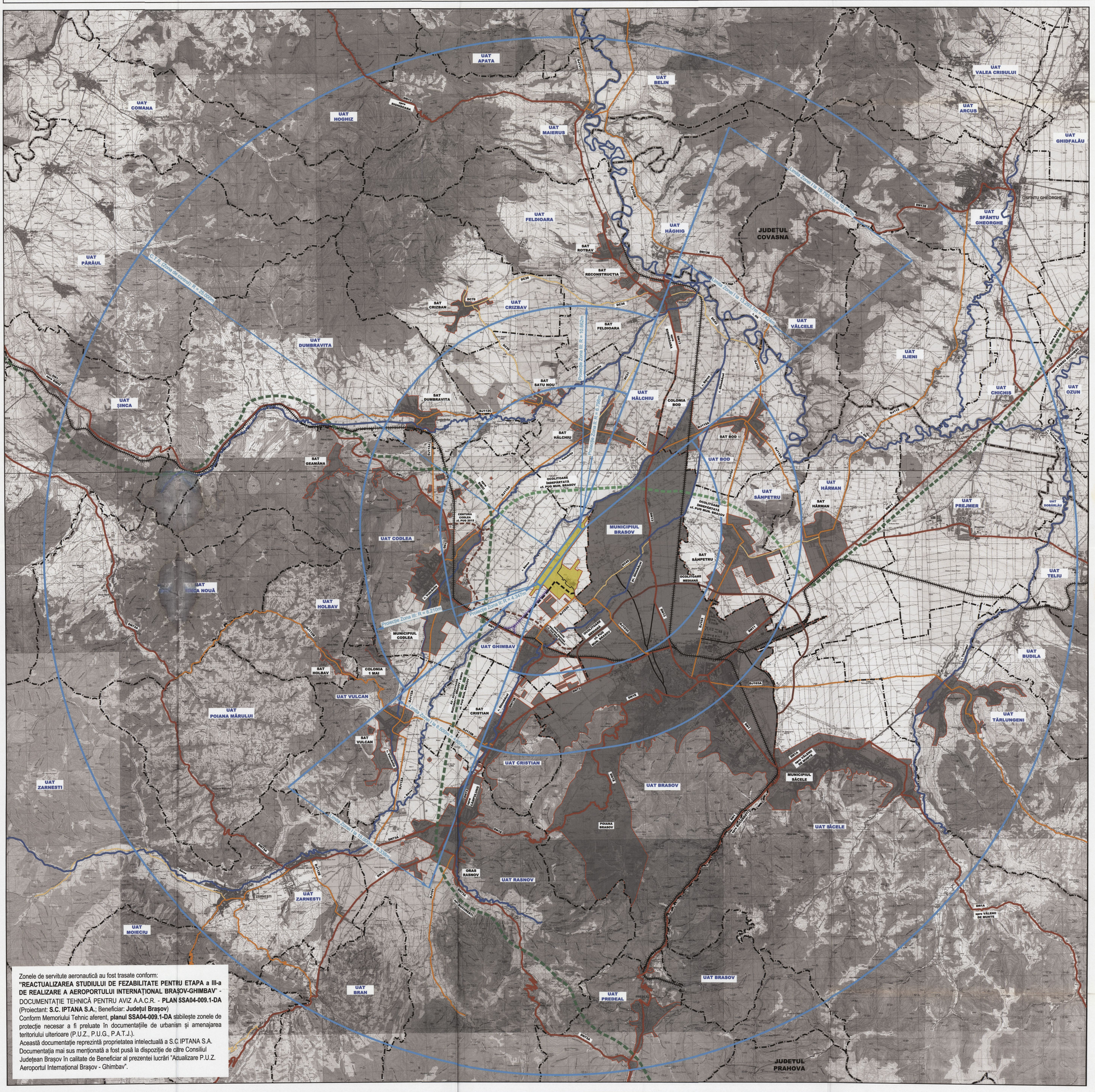

Zonele de servitute aeronautică au fost trasate conform:
"REACTUALIZAREA STUDIULUI DE FEZABILITATE PENTRU ETAPA a III-a DE REALIZARE A AEROPORTULUI INTERNAȚIONAL BRAȘOV-GHIMBAV" - DOCUMENTAȚIE TEHNICĂ PENTRU AVIZ A.A.C.R. - **PLAN SSA04-009.1-DA** (Proiectant: **S.C. IPTANA S.A.**; Beneficiar: **Județul Brașov**)
Conform Memoriului Tehnic aferent, **planul SSA04-009.1-DA** stabilește zonele de protecție necesar a fi preluate în documentațiile de urbanism și amenajarea teritoriului ulterioare (P.U.Z., P.U.G., P.A.T.J.).
Această documentație reprezintă proprietatea intelectuală a S.C IPTANA S.A.
Documentația mai sus menționată a fost pusă la dispoziție de către Consiliul Județean Brașov în calitate de Beneficiar al prezentei lucrări "Actualizare P.U.Z. Aeroportul Internațional Brașov - Ghimbav".

LIMITE

- LIMITA TERITORIULUI JUDEȚEAN
- LIMITA TERITORIULUI ADMINISTRATIV
- TERITORIUL INTRAVILAN PROPUS
- TERITORIUL INTRAVILAN EXISTENT ȘI MENȚINUT cf. DOCUMENTAȚII DE URBANISM APROBATE
- ZONE DE SERVITUTE AERONAUTICĂ

REȚEA HIDROGRAFICĂ

- APE CURGĂTOARE

CIRCULAȚII

- AUTOSTRADA BUCUREȘTI - BRAȘOV - SIBIU cf. PUG MUN. BRAȘOV (2011)
- OCOLITOARE ÎNDEPĂRTATĂ - PROPUNERE cf. PUG MUN. BRAȘOV (2011)
- OCOLITOARE MEDIANĂ - EXISTENTĂ
- OCOLITOARE MEDIANĂ - PROPUNERE cf. PUG MUN. BRAȘOV (2011)
- CENTURA CODLEA - PROPUNERE cf. PUG MUN. CODLEA (2015)
- DRUM NAȚIONAL
- DRUM JUDEȚEAN
- DRUM COMUNAL
- STRĂZI PRINCIPALE - EXISTENTE
- STRĂZI CATEG. 2 - PROPUSE
- CALE FERATĂ - EXISTENTĂ
- CALE FERATĂ - PROPUSĂ

0 1 0,5 2 5 10 km

CONSILIUL JUDEȚEAN BRAȘOV
VIZAT SPRE NESCHIMBARE
Nr. 501 16. SEP. 2020
ARHITECT ȘEF

PLANȘA 3.1 - 2.
ZONE GREVATE DE SERVITUȚI AERONAUTICE

P.U.Z. AEROPORTUL INTERNAȚIONAL BRAȘOV - GHIMBAV
ORAȘ GHIMBAV, JUDEȚUL BRAȘOV

FAZA 3.1. P.U.Z. DEFINITIVAT
PLANȘA 3.1 - 2. ZONE GREVATE DE SERVITUȚI AERONAUTICE
scara 1:75.000

BENEFICIAR: **Județul Brașov**, Contract nr. 12631/28.08.2017
PROIECTANT GENERAL: **SC Quattro Design srl**
SC Quattro Design SRL - Calea Dorobanților 168, bl. 15, sc. D, ap. 126, Sector 1, București
MANAGER PROIECT: **arh. Andrei JELESCU**
ȘEF PROIECT: **urb. Andrei JELESCU**
ÎNTOCMIT: **arh. Andrei JELESCU, urb. Monica PĂTRĂȘCOIU**

REGISTRUL URBANIȘTILOR DIN ROMÂNIA RUR Andrei I. Al. JELESCU arhitect BDEFRS 179

QUATTRO DESIGN ARHITECȚI ȘI URBANIȘTI ASOCIAȚI